COLLÈGE des PRODUCTEURS

Assemblées sectorielles

Livre blanc

Gembloux 10 septembre 2015



Wallonie

Actions:


UNE INTERFACE ENTRE PRODUCTEURS
ET AUTORITES PUBLIQUES
Exemple : Promotion,
Recherche, Encadrement,
Filières de diversification,...

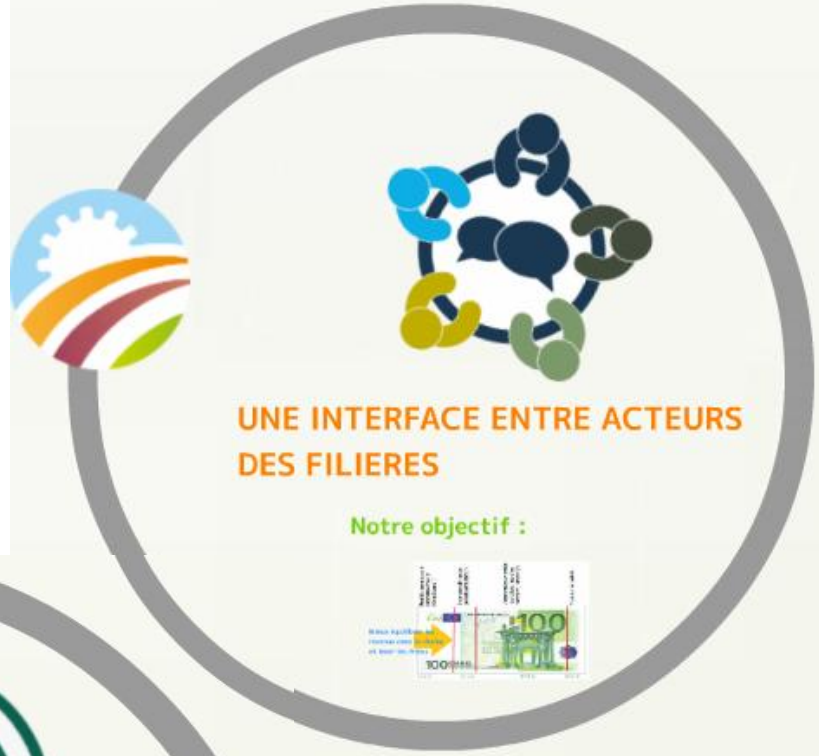
UNE INTERFACE ENTRE ACTEURS
DES FILIERES
Notre objectif :


UN POINT RELAIS D'INFORMATION
SUR LES SECTEURS ET LE METIER
11 secteurs



Comité Stratégique Agriculture (COSTRAGRI)

- Ministre de l'Agriculture ou son délégué
- SPW DGO3
- APAQW
- CRAW
- SPW DGO6

→ **Gouvernement** → **Plans stratégique** → **Actions SPW, CRAw, APAQw, …**

Permettre aux agriculteurs de faire valoir leurs intérêts auprès des pouvoirs publics **(avis donné d'initiative)**

Avis
Demandes
Commentaires
Observations

Consulter les besoins des producteurs pour viser une meilleure adéquation des mesures prises par le Gouvernement **(avis donné sur demande)**

Collège des Producteurs (représentants élus)

- 3 représentants **Assoc. agricoles wallonnes**
- 2 représentants **Assoc. professionnelles agro-alimentaires**
- 1 représentant **Assoc. professionnelles distribution**
- 3 représentants **Assoc. citoyens consommateurs**
- 1 représentant **Assoc. protect. environnement**
- Experts invités selon besoins et/ou thématiques
- 2 représentants **Lait – Prod. laitiers**
- 2 représentants **Grandes cultures**
- 2 représentants **Hort. ornement.**
- 2 représentants **Hort. comestible**
- 2 représentants **Ovins - Caprins**
- 2 représentants **Porcin**
- 2 représentants **Pommes de terre**
- 2 représentants **Viande bovine**
- 2 représentants **Avicole - cunicole**
- 2 représentants **Aquaculture**
- 2 représentants **Bio**

- **Lait - Produits laitiers**
- **Grandes cultures**
- **Hortic. ornementale**
- **Horticole comestible**
- **Ovins - Caprins**
- **Porcin**
- **Pommes de terre**
- **Viande bovine**
- **Avicole - cunicole**
- **Aquaculture**
- **Bio**
- **Encadrement et fonctionnement assurés par la SoCoPro**

Assemblées Sectorielles (ouvertes à tout agriculteur, accessibles à des experts sur invitation)

Producteurs

Les Assemblées Sectorielles = un outil de Proposition

Tout agriculteur est invité à y participer, qu'il s'agisse de réunions spécifiques à son secteur ou de réunions thématiques.

Secteur	Date	Heure	Lieu
Aquaculture	14-oct	16h00	Le cercle, place Roi Albert 8, 6900 Marche en Famenne
Avicole	13-oct	19h30	AWE, Champs Elysées 4, 5590 Ciney
Bovins Laitiers	2ième quinzaine octobre		AWE, Champs Elysées 4, 5590 Ciney
Grandes Cultures	**20-oct**	**18h30**	**Maison de la Ruralité, Chaussée de Namur 47, 5030 Gembloux**
Hort Com	15-oct	18h45	Maison de la Ruralité, Chaussée de Namur 47, 5030 Gembloux
Ovin	27-oct	19h30	AWE, Champs Elysées 4, 5590 Ciney
Pdt	**20-oct**	**18h30**	**Maison de la Ruralité, Chaussée de Namur 47, 5030 Gembloux**
Porc	9-oct	10h00	CRA-W, Rue de Liroux 9, 5030 Gembloux
Viande Bovine	8-oct	19h30	AWE, Champs Elysées 4, 5590 Ciney

(Ré)élection de 2 nouveaux membres, les candidatures sont à envoyer à info.socopro@collegedesproducteurs.be

Collège des Producteurs (représentants élus)

Assoc. agricoles wallonnes

Roger Croe (Bauerbund)
Raymond Geiben (Bauerbund)
Gwenaëlle Martin (FUGEA)
Matthias Gosselin (FUGEA)
Alain Masure (FWA)
Ana Granados (FWA)

Assoc. professionnelles agro-alimentaires

Anne Reul (FEVIA)
Patrick Schiffler (FEVIA)
Sébastien Weykmans (SCAM-SCAR)
Eric Walin (SCAM-SCAR)

Assoc. professionnelles distribution

Gérard de Laminne de Bex (COMEOS)
Charles Louis Petit (COMEOS)

Assoc. citoyens consommateurs

Daisy Herman (ACRF)
Corentin de Favereau (ACRF)
Steve Braem (CRIOC)
Thomas Moureau (CRIOC)
Marc Fichers (Nature et Progrès)
Sylvie La Spina (Nature et Progrès)

Assoc. protection Environnement

Lionel Delvaux (IEW)
Marie Cors (IEW)

Aquaculture

Alain Schonbrodt
Olivier Mathonet
Jean-Michel Stalman
Frédéric Henry

Avicole – cunicole

Jean Marlier
Dominique Raes-Lehaire
Yolin Targe
Jean-Phillippe Flamend

Bio

Marc-André Hénin
Daniel Collienne
Joël Lambert
Philippe Neuville

Grandes cultures

Jacques de Montpellier
Philippe Van Wonterghem
Xavier Losseau
Frédéric Vandeputte

Horticole comestible

Serge Fallon
Jean-Yves Van Compernolle
Laurent Streel
Pascal Bolle

Horticole ornementale

Jean-Paul Halleux
Frédéric Droeven
Yves Pirothon
Cédric Lecoq

Lait

Marc Decoster
Stéphane Feys
Philippe Bingen
Gérard Rixhon

Ovins – Caprins

Michel Hausse
Marc Remy
Wendy Pirson
Simon Lefebvre

Pommes de terre

Christian Ducattillon
Christophe Dumont de Chassart
Yves-Marie Desbruyères
Pierre Emond

Porcin

Mathilde Vandenbussche
Michel Gérard
Patrick Siraux
Henri Stas

Viande bovine

Laurent Gomand
Philippe Otjacques
Henri Herman
André Willem

Merci de votre attention !

SoCoPro - Service opérationnel du Collège des Producteurs
Avenue Comte de Smet de Nayer 14, boite 3
5000 Namur
Tel: + 32 (0)81/24.04.30
Fax: + 32 (0)81/24.04.59
info@collegedesproducteurs.be